DOMENIKA
LATVIA
Law & Real estate

Продажа | Квартира

Jurmala palace

Юрмала, Булдури

Цена

210000 €

2100 €/m^2

Описание

- - Продаётся прекрасная светлая 3-комнатная квартира в новом проекте ''Jurmala Palace''. В квартире 2 изолированные спальни, просторная гостинная, совмещенная с кухнуй, 1 санузул (70 кв. м), большая терраса (30 кв. м) Квартира полностью меблированная, техника Miele. Развитая инфраструктура - рядом расположены супармаркет, SPA – салон, яхтклуб, теннисные корты, крупнейший аквапарк в Балтии. До пляжа 5 минут. Есть подземная парковка. Охрана

Площадь:	100 m^2
Комнаты:	3
Этаж:	1
Этажей:	4
Стоянка:	возле дома
Фасадный дом:	да
С мебелью:	да
Студийного типа:	да

DOMENIKA.LV
Law & Real estate

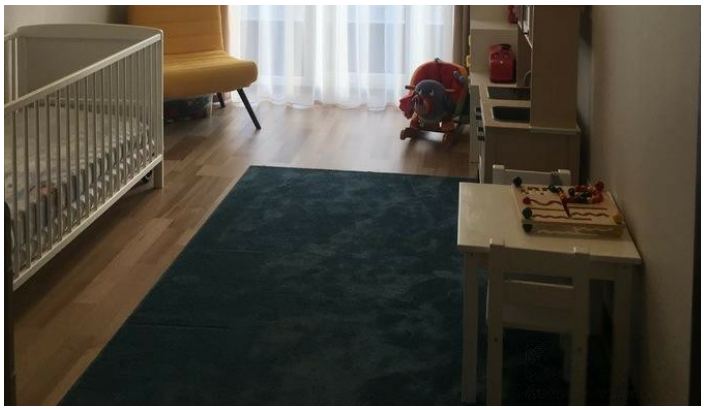

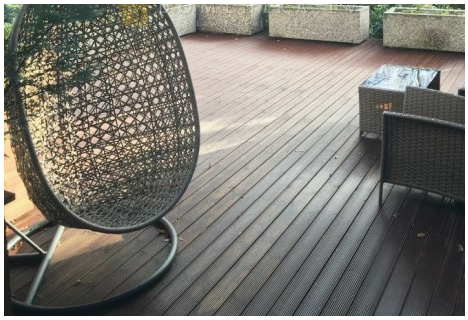
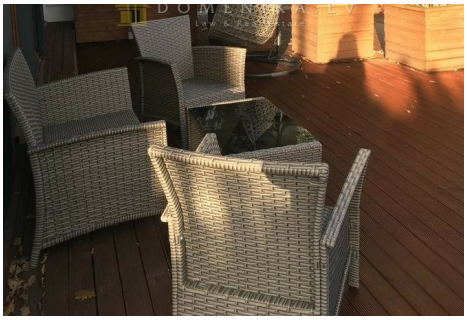

Phone office +371 67336733
www.domenika.lv dainis@domenika.lv
DOMENIKA LATVIA - Law & Real Estate 32 Kr.Barona Str., Riga, LV-1011

P Before you print think about the environment