DOMENIKA
LATVIA
Law & Real estate

На аренду | Квартира

Panorama Plaza

Рига,

Цена

550 €/month

6 €/m^2

Описание

Хорошая квартира в престижном проекте "Panorama Plaza". Гостиная студийного типа + 2 изолированные спальни + 2 ванных комнаты с душем и ванной. Оснащена мебелью и бытовой техникой. Встроенный шкаф, встроенная кухня, духовка, посудомоечная машина, холодильник, стиральная машина, интернет. Закрытая территория и подъезд, круглосуточная охрана и видеонаблюдение. Проект находится в 10 минутах езды от Юрмалы и в 5 минутах езды от Центра Риги. Без комиссии риэлтору.

Площадь:	90 m^2
Комнаты:	3
Этаж:	5
Этажей:	30
Стоянка:	подземная
Развитая инфраструктура:	да
С мебелью:	да
И изолированные, и проходные комнаты:	да

DOMENIKA.LV
Law & Real estate

DOMENIKA.LV
Law & Real estate

DOMENIKA.LV
Law & Real estate

DOMENIKA.LV
Law & Real estate

DOMENIKA.LV
Law & Real estate

DOMENIKA.LV
Law & Real estate

DOMENIKA.LV
Law & Real estate

DOMENIKA.LV
Law & Real estate

DOMENIKA.LV
Law & Real estate
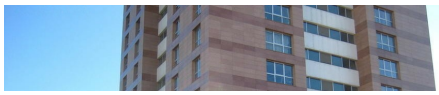

DOMENIKA.LV

Phone WhatsApp/Viber	+371 29118879
Phone office	+371 67336733
www.domenika.lv	dainis@domenika.lv
DOMENIKA LATVIA - Law & Real Estate	32 Kr.Barona Str., Riga, LV-1011

P Before you print think about the environment