DOMENIKA LATVIA

Law & Real estate

На аренду | Квартира

Jaunā Teika

Рига, Тейка

Цена

500 €/month

11 €/m^2

Описание

Новая квартира с бесплатной парковкой. Проект "Новая Тейка". Энерго-эффективный дом (класс А, сертификат). Низкие коммунальные платежи. Все по индивидуальным счетчикам . Автостоянки (надземные и многоэтажные). Круглосуточная охрана и видео наблюдение. Новое оборудование, новая мебель. Просторный балкон. Великолепная окружающая среда, светлая, чистая. Близко к центру города, удобное транспортное сообщение. Рядом с "Elkor Plaza" и "Alfa" центром.

Площадь:	45 m^2
Комнаты:	2
Этаж:	9
Этажей:	16
Стоянка:	охраняемая территория
Видеонаблюдение:	да
Балкон:	да
С мебелью:	да
Студийного типа:	да

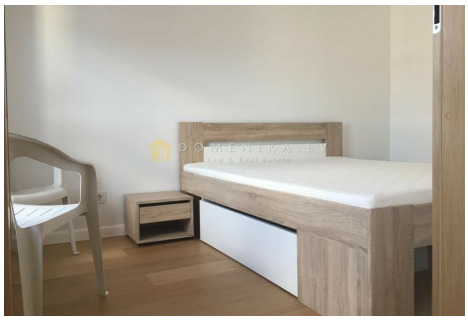

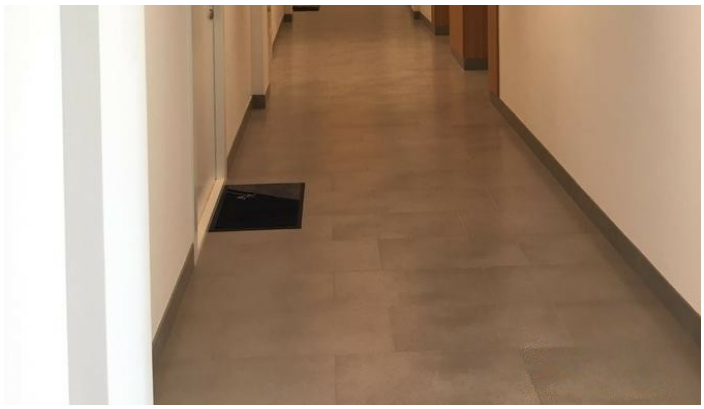
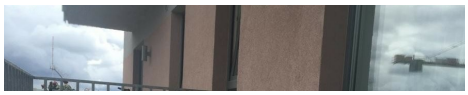

DOMENIKA.LV

Phone WhatsApp/Viber +371 29118879

Phone office +371 67336733

www.domenika.lv dainis@domenika.lv

DOMENIKA LATVIA - Law & Real Estate 32 Kr.Barona Str., Riga, LV-1011

P Before you print think about the environment