DOMENIKA LATVIA

Law & Real estate

Продажа | Квартира

Jūrmalas Pērle

Юрмала, Асари

Цена

298000 €

2504 €/m^2

Описание

Продается квартира в 3-х квартирном доме Юрмала, ул. Дюнная (Kāpu iela) первая морская линия земельный участок - 450 м2 1 этаж - Холл с кухней - 55 м2 - комната - (15, 8 - кабинет) - Ванная комната - 4, 8 м2 - хоз. помещение - 4, 8 м2 - комната - 28, 3 м2 дом сдан в эксплуатацию - август 2015 года первая дюнная зона - 100 метров от моря все новые городские коммуникации - газ, вода, канализация, подключение Латвенерго современный дизайн и планировка

Площадь:	119 m^2
Комнаты:	3
Этаж:	1
Этажей:	3
Стоянка:	подземная
В современной новостройке:	да
Красивая лестничная клетка:	да
Домофон:	да
С хорошим видом:	да
Рядом лес:	да
Недалеко водоем:	да
2 спальни:	да
2 санузла:	да
Без мебели:	да
Студийного типа:	да

DOMENIKA.LV
Law & Real estate

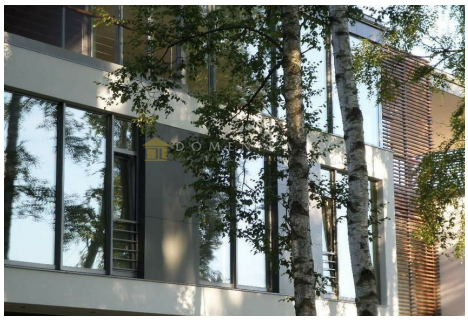

25/02/2016

25/02/2016

25/02/2016

DOMENIKA.LV

Phone WhatsApp/Viber +371 29118879

Phone office +371 67336733

www.domenika.lv dainis@domenika.lv

DOMENIKA LATVIA - Law & Real Estate 32 Kr.Barona Str., Riga, LV-1011

P Before you print think about the environment