DOMENIKA
LATVIA
Law & Real estate

Продажа | Квартира

Jūrmalas rezidence

Юрмала, Яундубулти

Цена

260000 €

2549 €/m^2

Описание

В продаже квартира а в новом проекте, расположенном в 5 минутах ходьбы от моря. В квартире 3 комнаты из которых 2 спальни, 2 санузла, гостиная, кухня. Полная отделка с встроенной мебелью. Проект расположена в тихом центре Юрмалы, Яундубулты, в 300 метрах от берега моря и прекрасных песчаных пляжей. Новый элитный жилой комплекс состоит из двух современных трехэтажных жилых зданий с мансардным этажом. В жилом комплексе 66 элитарных квартир общей площадью от 54 м2 до 258 м2. Подземная автостоянка на 80 автомобилей. В комплексе работает собственное управление, компания, которая предоставляет круглосуточную охрану, в том числе VIP-сервис для владельцев квартир – уборка квартир, заказ билетов, транспортные услуги и т.д.

Площадь:	102 m^2
Комнаты:	3
Этаж:	1
Этажей:	4
Стоянка:	подземная
Красивая лестничная клетка:	да
Газовое отопление:	да
2 спальни:	да
2 санузла:	да
Полы с подогревом:	да
Видеонаблюдение:	да
Охрана:	да
Со встроенной мебелью:	да
И изолированные, и проходные комнаты:	да

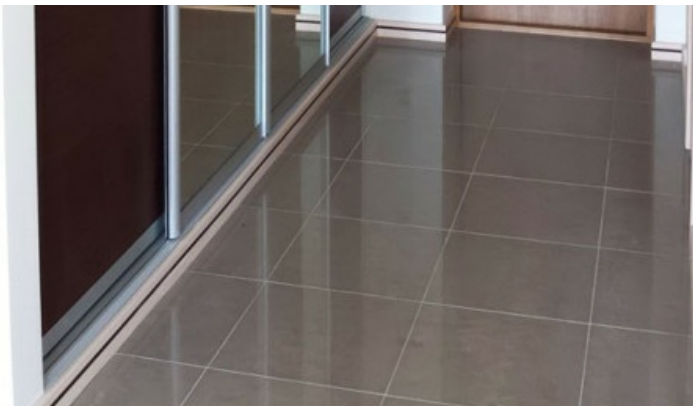

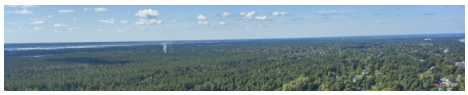
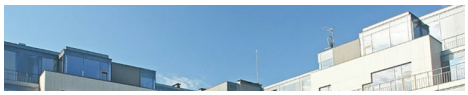

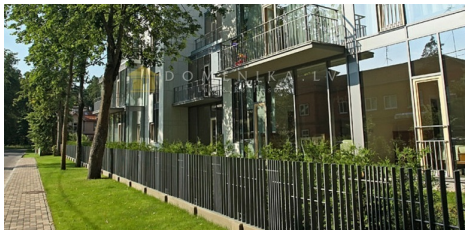

DOMENIKA.LV

Phone WhatsApp/Viber	+371 29118879
Phone office	+371 67336733
www.domenika.lv	dainis@domenika.lv
DOMENIKA LATVIA - Law & Real Estate	32 Kr.Barona Str., Riga, LV-1011

P Before you print think about the environment