DOMENIKA LATVIA

Law & Real estate

Продажа | Квартира

O. Crete,

Цена

290000 €

2871 €/m^2

Описание

Продается квартира площадью 101 кв.м на острове Крит. Квартира расположена на шестом этаже и состоит из одной спальной комнаты, гостиной, одной ванной комнаты. также есть парковочное место, отопление, подсобное помещение.

Площадь:	101 m^2
Комнаты:	5
Этажей:	0

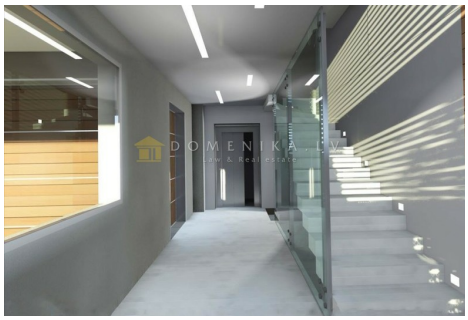

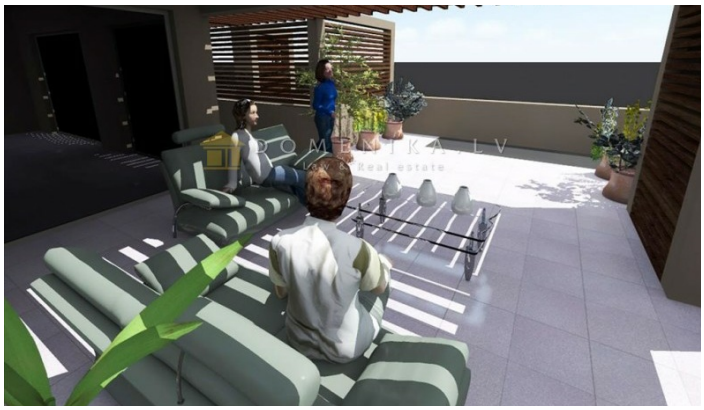

DOMENIKA.LV

Phone WhatsApp/Viber +371 29118879

Phone office +371 67336733

www.domenika.lv dainis@domenika.lv

DOMENIKA LATVIA - Law & Real Estate 32 Kr.Barona Str., Riga, LV-1011

P Before you print think about the environment