DOMENIKA
LATVIA
Law & Real estate

Продажа | Дом

O. Crete,

Цена

350000 €

1061 €/m^2

Описание

Продается 4-этажный коттедж площадью 330 кв.м на острове Крит. Первый уровень состоит из гостиной. Второй уровень состоит из 2 спальных комнат, гостиной с кухней, одной душевой комнаты. Третий уровень состоит из 2 спальных комнат, гостиной с кухней, одной душевой комнаты. Четвертый уровень состоит из одной спальной комнаты. Имеет вид на море, на горы, также есть солнечные батареи для нагрева воды, камин, парковочное место, отопление, подсобное помещение.

Площадь:	330 m^2
Комнаты:	8
Этажей:	0

DOMENIKA.LV
Law & Real estate

DOMENIKA.LV
Law & Real estate

DOMENIKA.LV
Law & Real estate

DOMENIKA.LV
Law & Real estate

DOMENIKA.LV
Law & Real estate

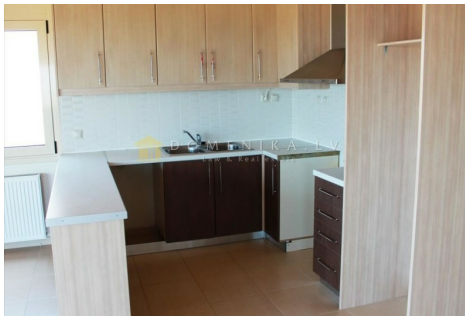

DOMENIKA.LV
Law & Real estate

DOMENIKA.LV
Law & Real estate

DOMENIKA.LV

Phone WhatsApp/Viber	+371 29118879
Phone office	+371 67336733
www.domenika.lv	dainis@domenika.lv
DOMENIKA LATVIA - Law & Real Estate	32 Kr.Barona Str., Riga, LV-1011

P Before you print think about the environment