DOMENIKA LATVIA

Law & Real estate

Продажа | Квартира

SUMMERTIME

Юрмала, Булдури

Цена

145000 €

2014 €/m^2

Описание

Продается 3-х комнатная квартира в тихом центре Юрмалы(71, 6 кв. м.) 3-й этаж 4-х этажного дома. На берегу реки Лиелупе, станция Дзинтари. До моря, центральной улицы Йомас и концертного зала Дзинтари 15 мин. ходьбы. В новом проекте "Summertime", с видом на речку, климатконтролем и дизайнерским ремонтом. В квартире две изолированные комнаты, гардеробная, большая лоджия. Низкие коммунальные платежи, хорошее обслуживание. Есть и другие предложения, которые не опубликованы.

Площадь:	72 m^2
Комнаты:	3
Этаж:	3
Этажей:	4
Стоянка:	во дворе
Терраса:	да
С мебелью:	да
Студийного типа:	да

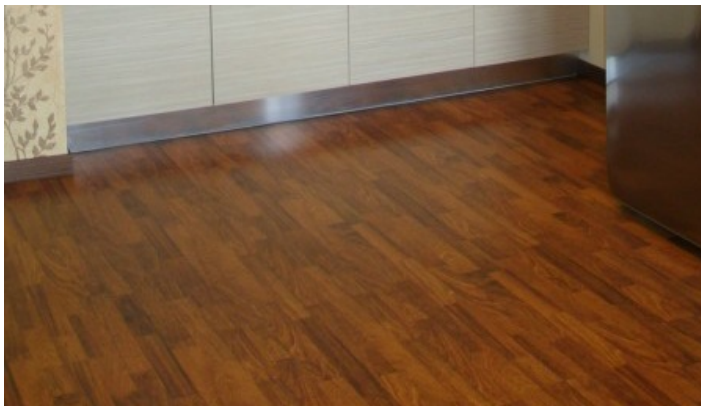
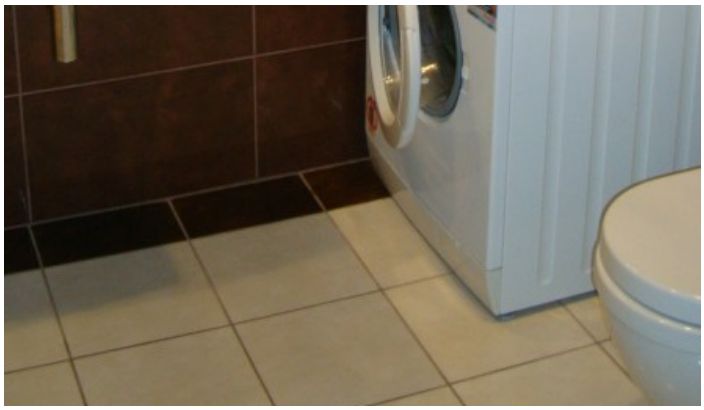

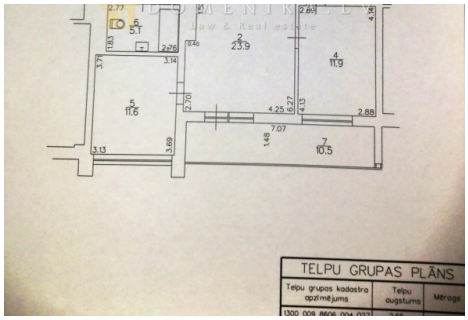

DOMENIKA.LV

Phone WhatsApp/Viber +371 29118879

Phone office +371 67336733

www.domenika.lv dainis@domenika.lv

DOMENIKA LATVIA - Law & Real Estate 32 Kr.Barona Str., Riga, LV-1011

P Before you print think about the environment