DOMENIKA LATVIA

Law & Real estate

For sale | House

Thessaloniki Prigorod,

Price

370000 €

1321 €/m^2

Description

Предлагаем Вашему вниманию таунхаус в жилом пригороде г. Салоники. Площадь дома составляет 235 кв.м. На цокольном этаже находится единое помещение, санузел и кладовая. Первый этаж состоит из гостиной с камином и кухней и ванной. На втором этаже расположены 3 спальные (одна из них имеет отдельную ванную с душем), ванная с душем.

Дом полностью меблирован, установлена сигнализация, проведена система отопления, есть лифт. Помимо этого имеется гараж на 1 машину. Место расположения очень удачно: в пешей доступности находится вся богатая инфраструктура региона. До пляжа также можно легко дойти пешком. Пригород располагает всем необходимым для постоянного проживания: магазины, супермаркеты, школа, аптеки, банк, почта. При этом северная столица, г. Салоники, находится в непосредственной близости.

Рядом продается таунхаус с такой же планировкой площадью 235 кв.м за *250.000 евро.*

Area:	280 m^2
Rooms:	4
Floors:	0

DOMENIKA.LV
Law & Real estate

DOMENIKA.LV
Law & Real estate

DOMENIKA.LV
Law & Real estate

DOMENIKA.LV
Law & Real estate

DOMENIKA.LV
Law & Real estate

DOMENIKA.LV
Law & Real estate
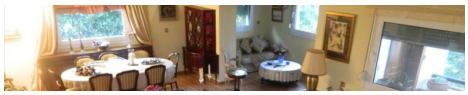

DOMENIKA.LV

Phone WhatsApp/Viber +371 29118879

Phone office +371 67336733

www.domenika.lv dainis@domenika.lv

DOMENIKA LATVIA - Law & Real Estate 32 Kr.Barona Str., Riga, LV-1011

P Before you print think about the environment