DOMENIKA LATVIA

Law & Real estate

For sale | House

O. Zakynthos,

Price

420000 €

0 €/m^2

Description

Продается двухэтажный коттедж на острове Заникф, напротив острова Марафониси, всего в 10 километрах от аэропорта. Коттедж расположен на участке площадью 6000 кв.м и 60метров над уровнем моря. На участке растут 40 оливковых деревьев, и он тянется до самого берега моря. На первом этаже находятся гостиная с кухней, спальная комната, отдельная гостиная, кухня, кладовое помещение и санузел с душем. На втором этаже расположены большая спальная комната и ванная комната. Площадь дома 154кв.м. Также, на участке находятся два отдельные здания, одна большая студия (30 кв. м.) с большими верандами и ванной комнатой, и домик для гостей, в которым имеется гостиная комната с кухней, мансардный этаж для отдыха и ванная комната. Общая площадь 60 кв.м. На территории участка расположены винный погреб (16 кв. м.), наружная кухня (10 кв. м.) с барбекю и беседка с видом на море (16 кв. м.).

Floors:	0

DOMENIKA.LV
Law & Realestate

DOMENIKA.LV
Law & Realestate

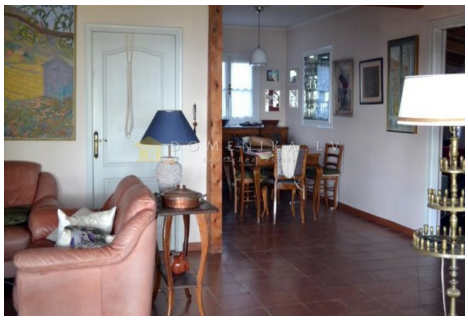

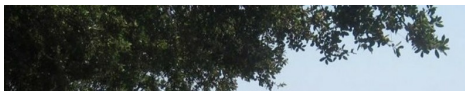
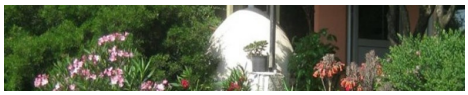

DOMENIKA.LV

Phone WhatsApp/Viber +371 29118879

Phone office +371 67336733

www.domenika.lv dainis@domenika.lv

DOMENIKA LATVIA - Law & Real Estate 32 Kr.Barona Str., Riga, LV-1011

P Before you print think about the environment