DOMENIKA LATVIA

Law & Real estate

For sale | House

O. Crete,

Price

500000 €

2174 €/m^2

Description

Продается таунхаус площадью 230 кв.м на острове Крит. Таунхаус расположен на 3 уровнях. Первый уровень состоит из одной спальной комнаты, гостиной с кухней, одной душевой комнаты, одной кладовой. Второй уровень состоит из гостиной, одной кухонной комнаты, одной душевой комнаты, одной кладовой. Третий уровень состоит из 3 спальных комнат, одной ванной комнаты. Имеет вид на море, на город, также есть бронированные входные двери, солнечные батареи для нагрева воды, кондиционер, парковочное место, сад, гараж, отопление, сигнализация, подсобное помещение.

Area:	230 m^2
Rooms:	6
Floors:	0

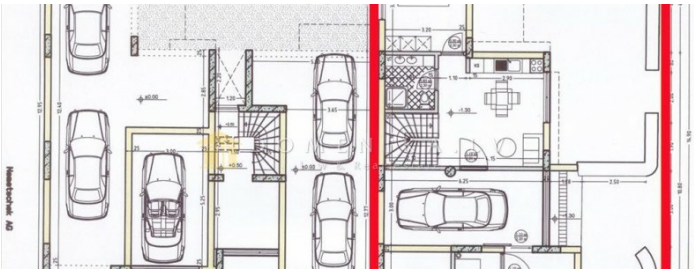

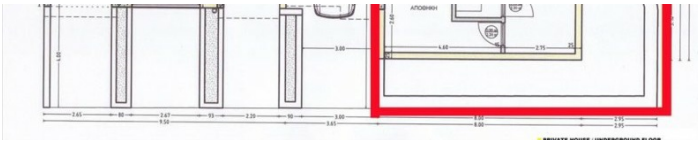

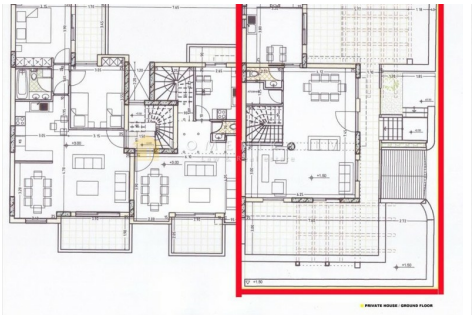

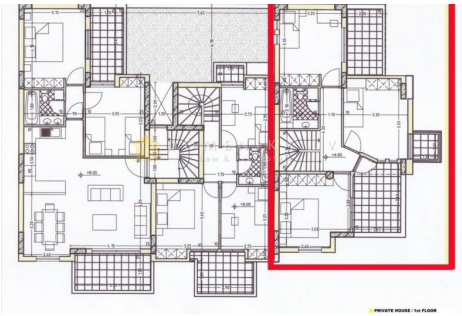

DOMENIKA.LV

Phone WhatsApp/Viber	+371 29118879
Phone office	+371 67336733
www.domenika.lv	dainis@domenika.lv
DOMENIKA LATVIA - Law & Real Estate	32 Kr.Barona Str., Riga, LV-1011

P Before you print think about the environment